

## **PREVENTÍVNE POSTUPY PRI PREJAVOCH KLINICKÝCH PRÍZNAKOV OCHORENIA COVID-19 NA PRACOVISKU**

Na základe aktuálnych poznatkov o ochorení COVID -19 a v súlade s Usmernením hlavného hygienika Slovenskej republiky v súvislosti s ochorením COVID-19 spôsobeným koronavírusom SARS-CoV-2 (piata aktualizácia) vydaného dňa 18.03.2020, zasielame nasledovné postupy v prípade zaznamenania niektorého z klinických príznakov ochorenia na COVID-19 u zamestnancov spoločnosti .

Podľa § 5 zákona č. 124/2006 Z. z. o bezpečnosti a ochrane zdravia pri práci je zamestnávateľ povinný uplatňovať všeobecné zásady prevencie pri vykonávaní opatrení nevyhnutných na zaistenie bezpečnosti a ochrany zdravia pri práci, pričom k všeobecným zásadám prevencie patrí aj vylúčenie nebezpečenstva a z neho vyplývajúceho rizika, ako aj posudzovanie rizika, ktoré nemožno vylúčiť.

Zamestnávateľ je teda povinný **posudzovať riziko na pracovisku** a v prípade potreby je oprávnený prijať a vykonať **vhodné opatrenia na zabezpečenie ochrany zdravia zamestnancov**.

Každé možné podozrenie zamestnanca na ochorenia COVID -19 sa posudzuje **individuálne** a výkon jednotlivých krokov protiepidemických opatrení vychádza z podrobných klinických anamnestických a epidemiologických údajov.

### **V rámci všeobecných odporúčení platí, že:**

*Ružová 1779/9, 020 01 Púchov,*

*Bankové spojenie: ČSOB a.s.*

*Číslo účtu: 4002152882/7500*

*Spoločnosť zapísaná v obchodnom registri Okresného súdu Trenčín, oddiel: Sro, vl. č.: 15466/R*

*IČO: 36342696*

*IČ DPH: SK2021962184*

*DIČ: 2021962184*

# **FM CONSULTING, spol. s r.o.**

*E mail [maria.komorova@fmconsulting.sk](mailto:maria.komorova@fmconsulting.sk), telefón 00421 905 106 911*

1. ak sa u zamestnanca pred nástupom na pracovnú zmenu zaznamená **telesná teplota 37,5 °C a vyššia** (v súlade s predpísaným postupom monitorovania telesnej teploty - vid'. **príloha č.3**) a/alebo sa u neho zistila prítomnosť ďalších príznakov respiračnej infekcie (kašeľ, dýchavičnosť,) takémuto zamestnancovi **sa zamedzí vstup na pracovisko,**
2. ak sa zaznamená u zamestnanca telesná **teplota - 37,5 °C a vyššia v priebehu trvania pracovnej zmeny** a /alebo disponuje príznakmi akútnej respiračnej infekcie , **dôjde k prerušeniu jeho pracovnej činnosti.**

Zodpovedná osoba poskytne zamestnancovi podozrivému z nákazy **tvárové rúško resp. respirátor /bez výdychového ventilu** (takéto respirátory bránia úniku infekčného agensu do prostredia).Odporúčajú sa používať u jedincov s podozrením na ochorenie alebo chorých jedincov.

Zamestnanca podozrivého z nákazy je **potrebné izolovať** od ostatných zamestnancov v miestnosti zriadenej na tento účel alebo v miestnosti na poskytovanie prvej pomoci do doby transportu v závislosti od akútности stavu.

#### **Pri ľahkom stave sa odporúča:**

zabezpečenie transportu zamestnanca do domácej starostlivosti formou individuálnej dopravy. NEODPORÚČA sa na transport využívať **prostriedky hromadnej dopravy.**

**Pri ťažšom až vážnom stave** sa môže kontaktovať rýchla zdravotná služba, ktorá zvolí na základe poskytnutých informácií o zdravotnom stave ďalší postup.

Do miestnosti pre podozrivých z nákazy smú vstupovať **len vybrané osoby vybavené ochrannými prostriedkami –pracovný odev, ochranné tvárové rúško/ respirátor, ochranné rukavice, príp. ochrana očí –okuliare,**

#### **Miestnosť pre podozrivých z nákazy :**

Mala by byť vybavená lôžkom (nie čalúneným), stoličkou, umývadlom, v prípade ak sa v miestnosti nenachádza umývadlo, je nutné aby v miestnosti bol aspoň dezinfekčný prostriedok s obsahom alkoholu. Všetky povrchy musia byť umývateľné .

V miestnosti sa musí nachádzať aj odpadkový kôš, ktorý bude vybavený vreckom (ideálny bezdotykový).

*Ružová 1779/9, 020 01 Púchov,  
Bankové spojenie: ČSOB a.s.  
Číslo účtu: 4002152882/7500  
Spoločnosť zapísaná v obchodnom registri Okresného súdu Trenčín, oddiel: Sro, vl. č.: 15466/R*

*IČO: 36342696  
IČ DPH: SK2021962184  
DIČ: 2021962184*

# **FM CONSULTING, spol. s r.o.**

*E mail [maria.komorova@fmconsulting.sk](mailto:maria.komorova@fmconsulting.sk), telefón 00421 905 106 911*

Miestnosť pre podozrivého z ochorenia je potrebné po každom izolovanom zamestnancovi dôkladne vydezinfikovať chemickými prostriedkami s virucidnými účinkami a pripraviť pre ďalšieho podozrivého z ochorenia

Pri oboch prípadoch sa odporučí zamestnancovi **opustiť pracovisko a z domáceho prostredia telefonicky kontaktovať** jeho všeobecného lekára, ktorý posúdi zdravotný stav a navrhne ďalší postup. Zamestnanec by mal **svojho zamestnávateľa o situácii informovať**.

Ak všeobecný lekár na základe údajov vysloví podozrenie z ochorenia COVID-19 nahlási telefonicky túto skutočnosť regionálnemu hygienikovi územne príslušného regionálneho úradu verejného zdravotníctva (RÚVZ) za **účelom epidemiologického vyšetrovania a zabezpečenia kontaktov**.

Na základe posúdenia rizika (nízka alebo vysoká miera rizika) príp. výsledkov laboratórnej diagnostiky sa určia **ďalšie postupy pre spoločnosť príp. pre zamestnancov a iných kontaktov, ktoré prišli do styku s podozrivým zamestnancom na ochorenie COVID -19**.

## **V rámci všeobecných odporúčení proti šíreniu ochorenia COVID -19 sa súbežne uplatňujú nasledovné preventívne opatrenia:**

- častejšie vykonávanie dezinfekcie pracovných plôch administratívnych priestorov (pracovné stoly, klávesnica, monitor, myš, mobilné telefóny, perá), pracovných plôch vo výrobných priestoroch, zariadení osobnej hygieny (WC, šatne) a tiež kľučiek dverí, priestorov jedálne, a všetkých kľučiek dverí, zábradlia, ovládacích prvkov vo výťahoch prípadne výdajných automatov (pochutiny, nápoje), virucidnými prostriedkami,
- dôraz sa kladie na dodržiavanie osobnej hygieny zamestnancov (dôkladné a správne umývanie si rúk) za pomoci mydla a teplej vody,
- ak momentálne nemáte možnosť umytia rúk –ako alternatíva sa odporúča použiť dezinfekčný prostriedok na ruky na báze alkoholu,
- dodržiavať hygienické návyky –nesiahať si rukami na tvár, nos, ústa, pri kýchaní a /alebo kašľaní si zakrývať ústa a nos vreckovkou (papierovou), ktorú následne zahodíte do odpadkového koša (najlepšie s uzatvárateľným uzáverom), nenosiť na rukách a prstoch šperky a iné predmety, ktoré by predstavovali miesto pre usídlenia mikroorganizmov,
- používanie a **správne používanie** ochranných rúšok alebo respirátorov, príp. rukavíc, či OOPP na ochranu očí,

*Ružová 1779/9, 020 01 Púchov,  
Bankové spojenie: ČSOB a.s.  
Číslo účtu: 4002152882/7500  
Spoločnosť zapísaná v obchodnom registri Okresného súdu Trenčín, oddiel: Sro, vl. č.: 15466/R*

*IČO: 36342696  
IČ DPH: SK2021962184  
DIČ: 2021962184*

# ***FM* CONSULTING, spol. s r.o.**

*E mail* [maria.komorova@fmconsulting.sk](mailto:maria.komorova@fmconsulting.sk), *telefón* 00421 905 106 911

- **pravidelná výmena resp. starostlivosť** o rúška a/alebo respirátory,
  - pravidelná a dostatočná výmena vzduchu priestorov (uprednostniť prirodzené vetranie),
  - sledovanie svojho zdravotného stavu príp. možných klinických príznakov ochorenia COVID-19,
  - zminimalizovať návštevy zdravotníckych zariadení na úkony nevyhnutné v rámci zachovania svojho života a zdravia,(preskripcia liekov sa dá vybaviť telefonicky či prostredníctvom e-mailu),
  - preventívne opatrenia uplatňovať aj v domácom prostredí,
  - zabezpečiť zvýšený prísun vitamínov (najmä vitamínov C a D v naturálnej forme ) a výživovými doplnkami.
- **lekárske preventívne prehliadky vo vzťahu k práci (vstupné, periodické majú v tejto situácii odkladný účinok nakoľko sa nepovažujú za neodkladnú zdravotnú starostlivosť.**

## **OSOBNÉ OCHRANNÉ PRACOVNÉ PROSTRIEDKY**

- **Tvárové rúško:**
  - Poskytuje bariérovú ochranu pred kvapôčkovou nákazou,
  - Tvárové(chirurgické) rúško avšak nemusí primerane chrániť pred aerosólom alebo malými čiastočkami vo vzduchu s veľkosťou menej ako 5mikrometrov,
  - V prípade viditeľného znečistenia alebo v prípade, že je navlhnuté, je potrebná jeho výmena,
  - Alternatívou môžu byť textilné rúška, ktoré sa dajú opakovane používať po predošlom (praní, vyváraní )a následnom prežehlení
- Počas nosenia, z dôvodu prevencie kontaminácie, sa rúško nemá chytať rukami.

### **Postup na odstránenie rúška z tváre:**

- Po použití by malo byť rúško odstránené uvoľnením šnúrok na zadnej časti – nikdy neuchopovať rúško rukami – následne zlikvidovať rúško ako komunálny odpad,
- Po odložení rúška je potrebné vykonať dezinfekciu rúk,

*Ružová 1779/9, 020 01 Púchov,*  
*Bankové spojenie: ČSOB a.s.*  
*Číslo účtu: 4002152882/7500*  
*Spoločnosť zapísaná v obchodnom registri Okresného súdu Trenčín, oddiel: Sro, vl. č.: 15466/R*

*IČO: 36342696*  
*IČ DPH: SK2021962184*  
*DIČ: 2021962184*

# **FM CONSULTING, spol. s r.o.**

*E mail [maria.komorova@fmconsulting.sk](mailto:maria.komorova@fmconsulting.sk), telefón 00421 905 106 911*

- **Respirátory**

- musia vyhovovať norme BS EN 149:2009,
- Respirátor poskytuje ochranu proti vdýchnutiu veľmi malých častíc a aerosólu,
- Okraje respirátora musia tesne priliehať na tvár, aby sa zabránilo bočnému vnikaniu vzduchu pod respirátor. Dobré uchytenie je dosiahnuteľné iba tam, kde je dobré utesnenie okrajov respirátora k pokožke tváre,
- Respirátory nie sú vhodné pre osoby s fúzami, bokombradami, pretože negatívne ovplyvňujú prilnutie okrajov respirátora k pokožke,

**!!Ani respirátor s vysokou filtračnou schopnosťou nemusí byť dostatočne účinný z dôvodu prieniku vzduchu pod masku pre nedostatočné prilnutie k tvári!!**

**- Je dôležité nedať respirátor s výdychovým ventilom osobe podozrivej z ochorenia COVID-19 (cez výdychový ventil by unikalo infekčné agens).**

## **Postup po použití OOPP**

1. Vyzliecť rukavice,
2. Vyzliecť pracovný odev a obuv,
3. Umyť ruky mydlom a vodou resp. dezinfikovať ruky,
4. Odstrániť ochranné okuliare, - odstrániť respirátor (ochrannú masku), -
5. Opäť umyť resp. dezinfikovať ruky.

## **PROTIEPIDEMICKÉ OPATRENIA**

**!Pri tvorbe protiepidemických opatrení pri výskyte prípadu na podozrenie na ochorenie COVID -19 sa vychádza z „algoritmu - opatrenia pre osoby v kontakte s prípadom COVID-19“, ktorý tvorí prílohu č.4!**

### **1. PROTIEPIDEMICKÉ OPATRENIA VYKONÁVANÉ U OSÔB V ÚZKOM KONTAKTE**

- dĺžka trvania protiepidemických karanténnych opatrení (lekársky dohľad, zvýšený zdravotný dozor, karanténa) je **14 dní od ostatného kontaktu s ochorením COVID-19 a nariaďuje ich príslušný RÚVZ,**

*Ružová 1779/9, 020 01 Púchov,  
Bankové spojenie: ČSOB a.s.  
Číslo účtu: 4002152882/7500  
Spoločnosť zapísaná v obchodnom registri Okresného súdu Trenčín, oddiel: Sro, vl. č.: 15466/R*

*IČO: 36342696  
IČ DPH: SK2021962184  
DIČ: 2021962184*

# ***FM* CONSULTING, spol. s r.o.**

*E mail [maria.komorova@fmconsulting.sk](mailto:maria.komorova@fmconsulting.sk), telefón 00421 905 106 911*

- nariadenie denné sledovania príznakov typických pre ochorenie COVID-19 (náhly nástup aspoň jedného z týchto príznakov: kašeľ, dýchavičnosť, horúčka),
- zákaz sociálnych kontaktov (napr. návšteva kina, spoločenských a hromadných podujatí),
- zákaz cestovania,
- izolácia v domácom alebo nemocničnom prostredí podľa individuálneho posúdenia typu domácnosti (možnosť zdržiavania sa v samostatnej izbe, prítomnosť osôb s rizikovými faktormi pre akvizíciu infekcie), schopnosť dodržiavať režimové opatrenia a pod.,
- obmedzenie pracovnej činnosti, návštevy školy,
- v prípade objavenia sa príznakov okamžité telefonické hlásenie ošetrojúcemu lekárovi a územne príslušnému regionálnemu hygienikovi,

## **2. PROTIEPIDEMICKÉ OPATRENIA VYKONÁVANÉ U OSÔB V BEŽNOM KONTAKTE:**

- pri bežnom kontakte sa osoba sama sleduje 14 dní od ostatného kontaktu s prípadom ochorenia COVID-19,
- osoba sama sleduje vznik klinických príznakov typických pre ochorenie COVID-19 (náhly nástup aspoň jedného z týchto príznakov: kašeľ, dýchavičnosť, horúčka),
- v prípade **objavenia sa príznakov okamžite telefonicky kontaktuje ošetrojúceho lekára,**

### **Príloha č.1: Definície prípadov**

*Ružová 1779/9, 020 01 Púchov,*

*Bankové spojenie: ČSOB a.s.*

*Číslo účtu: 4002152882/7500*

*Spoločnosť zapísaná v obchodnom registri Okresného súdu Trenčín, oddiel: Sro, vl. č.: 15466/R*

*IČO: 36342696*

*IČ DPH: SK2021962184*

*DIČ: 2021962184*

# **FM CONSULTING, spol. s r.o.**

E mail [maria.komorova@fmconsulting.sk](mailto:maria.komorova@fmconsulting.sk), telefón 00421 905 106 911

**1. SUSPEKTNÝ PRÍPAD:** (osoba podozrivá z ochorenia) vyžadujúca si laboratórnu diagnostiku (nehlási sa na európskej úrovni) je:

1.	Pacient s <b>akútnou infekciou dýchacích ciest</b> (náhly nástup aspoň jedného z nasledujúcich symptómov: kašeľ, telesná teplota nad 38 °C, dýchavičnosť) a bez inej etiológie, ktorá by plne vysvetľovala klinický obraz a s <b>anamnézou cestovania alebo pobytu v krajine / oblasti s lokálnym prenosom alebo prenosom v komunite*</b> počas 14 dní pred objavením sa symptómov.
2.	pacient s <b>akútnym respiračným ochorením</b> , ktorý bol v <b>posledných 14 dňoch</b> pred objavením sa symptómov v <b>úzkom kontakte</b> (vysvetlenie vid'. nižšie) <b>s potvrdeným alebo pravdepodobným prípadom COVID-19.</b>
3.	pacient so <b>závažnou akútnou respiračnou infekciou</b> (horúčka a aspoň jeden príznak respiračného ochorenia (napr. kašeľ, horúčka, dýchavičnosť) a vyžadujúci hospitalizáciu (SARI) a bez ďalšej etiológie, ktorá by plne vysvetľovala klinický obraz *

\* podľa klasifikácie WHO denné aktualizované hlásenia o výskyte ochorenia (COVID-2019) na <https://www.who.int/emergencies/diseases/novel-coronavirus-2019/situation-reports/>

**2. PRAVDEPODOBNÝ PRÍPAD:**

Podozrenie na prípad, u ktorého je testovanie na vírus spôsobujúci ochorenie COVID-19 **nejednoznačné** (podľa výsledkov testov oznámených laboratóriom), alebo u ktorého bolo testovanie na pan-koronavírusové ochorenia pozitívne.

**3. POTVRDENÝ PRÍPAD:**

Osoba s **laboratórnym potvrdením vírusu** spôsobujúceho ochorenie COVID-19, bez ohľadu na klinické príznaky a symptómy.

## **Príloha č.2: Definícia osôb v kontakte**

Ružová 1779/9, 020 01 Púchov,  
Bankové spojenie: ČSOB a.s.  
Číslo účtu: 4002152882/7500  
Spoločnosť zapísaná v obchodnom registri Okresného súdu Trenčín, oddiel: Sro, vl. č.: 15466/R

IČO: 36342696  
IČ DPH: SK2021962184  
DIČ: 2021962184

# **FM CONSULTING, spol. s r.o.**

*E mail [maria.komorova@fmconsulting.sk](mailto:maria.komorova@fmconsulting.sk), telefón 00421 905 106 911*

## **1. DEFINÍCIA OSÔB V KONTAKTE** (osôb podozrivých z nákazy):

Za osobu v kontakte sa považuje osoba **bez symptómov ochorenia**, ktorá **bola** alebo **mohla byť** v kontakte s pravdepodobným alebo potvrdeným prípadom ochorenia COVID-19.

### **1.1 Osoba v úzkom kontakte** (VYSOKÉ RIZIKO EXPOZÍCIE):

Za osobu **v úzkom kontakte** s pravdepodobným alebo potvrdeným prípadom ochorenia COVID-19 sa považuje:

1.	Osoba <b>žijúca v rovnakej domácnosti</b> ako prípad s ochorením COVID-19
2.	Osoba, ktorá bola v priamom <b>fyzickom kontakte s prípadom ochorenia COVID-19</b> (napr. podaním rúk).
3.	Osoba, ktorá má nechránený priamy kontakt s infekčnými sekrétmi osoby s ochorením COVID-19 (napr. kašlaním, dotykom použitých papierových vreckoviek).
4.	Osoba, ktorá mala úzky kontakt s prípadom COVID-19 <b>do 2 metrov a dlhší ako 15 minút.</b>
5.	Osoba, ktorá bola v uzavretom priestore (napr. učebňa, zasadacia miestnosť, čakáreň atď.) s prípadom COVID-19 <b>najmenej 15 minút</b> a vo vzdialenosti menšej <b>ako 2 metre.</b>

### **1.2. Osoba v bežnom kontakte** (NÍZKE RIZIKO EXPOZÍCIE):

*Ružová 1779/9, 020 01 Púchov,  
Bankové spojenie: ČSOB a.s.  
Číslo účtu: 4002152882/7500  
Spoločnosť zapísaná v obchodnom registri Okresného súdu Trenčín, oddiel: Sro, vl. č.: 15466/R*

*IČO: 36342696  
IČ DPH: SK2021962184  
DIČ: 2021962184*



# ***FM* CONSULTING, spol. s r.o.**

*E mail [maria.komorova@fmconsulting.sk](mailto:maria.komorova@fmconsulting.sk), telefón 00421 905 106 911*

Za osobu v **bežnom kontakte** s pravdepodobným alebo potvrdeným prípadom ochorenia COVID-19 sa považuje:

		<b>Časové trvanie</b>	<b>Vzdialenosť</b>
1.	osoba, ktorá bola v <b><u>uzavretom priestore</u></b> s prípadom COVID-19:	<b>menej ako 15 minút:</b>	<b>viac ako 2 m</b>
2.	osoba, ktorá bola v <b><u>priamom kontakte</u></b> (tvárou v tvár) s prípadom COVID-19:	<b>menej ako 15 min.</b>	<b>menej ako 2 m</b>
3.	osoba, ktorá cestovala spolu s prípadom COVID-19 akýmkoľvek spôsobom prepravy		

## **Príloha č.3: Postup merania telesnej teploty**

*Ružová 1779/9, 020 01 Púchov,  
Bankové spojenie: ČSOB a.s.  
Číslo účtu: 4002152882/7500  
Spoločnosť zapísaná v obchodnom registri Okresného súdu Trenčín, oddiel: Sro, vl. č.: 15466/R*

*IČO: 36342696  
IČ DPH: SK2021962184  
DIČ: 2021962184*

## **POSTUP MERANIA TELESNEJ TEPLoty**

- meranie telesnej teploty sa vykonáva u zamestnancov pred zahájením pracovnej zmeny a tiež v priebehu trvania pracovnej zmeny v náhodilom čase,
- meranie telesnej teploty vykonávajú kompetentní zamestnanci,
- pracovník/(ci) , ktorý /(í) vykonáva meranie telesnej teploty musí počas kontaktu so zamestnancami používať prislúchajúce OOPP –ochranný odev, ochranné rukavice a ochranné rúško/respirátor.
- meranie telesnej teploty sa vykonáva za pomoci bezkontaktného teplomera, ktorý bude merať telesnú teplotu na pokožke v úrovni čela,
- osoba vykonávajúca meranie by mala stáť vo vzdialenosti **cca 1 meter**,
- monitorovaná osoba zotrvá na mieste pokiaľ prístroj nevyhodnotí jeho telesnú teplotu a pracovník, ktorý meria telesnú teplotu nedá pokyn, že môže odísť,
- počas merania by mali mať **monitorované osoby zakryté ústa**, aby nedošlo pri náhodnom kýchaní alebo kašľaní ku kontaminácii meracieho prístroja alebo odevu pracovníka ktorý meria telesnú teplotu,
- na zakrytie úst je vhodné podľa odporúčania ÚVZ SR použiť textilnú vreckovku, alebo papierovú utierku. V žiadnom prípade **nepoužívajte ruky**.
- **ak sa na displeji teplomera objaví hodnota telesnej teploty 37,5°C alebo vyššia**, meranie sa zopakuje,
- ak druhé meranie preukáže značnú **rozdielnosť** vo výsledku meranie sa zopakuje ešte po tretí krát ,
- ak sa po treťom meraní preukáže prekročenie telesnej teploty **na hodnotu 37,5 °C a vyššiu**, zodpovedný pracovník **zamedzí takémuto zamestnancovi vstup na pracovisko alebo nariadi prerušenie pracovnej činnosti** v priebehu pracovnej zmeny.

### **Príloha č.4 : Algoritmus - protiepidemické opatrenia pre osoby v kontakte s prípadom**

#### **COVID-19**

*Ružová 1779/9, 020 01 Púchov,  
Bankové spojenie: ČSOB a.s.  
Číslo účtu: 4002152882/7500  
Spoločnosť zapísaná v obchodnom registri Okresného súdu Trenčín, oddiel: Sro, vl. č.: 15466/R*

*IČO: 36342696  
IČ DPH: SK2021962184  
DIČ: 2021962184*

# FM CONSULTING, spol. s r.o.

E mail [maria.komorova@fmconsulting.sk](mailto:maria.komorova@fmconsulting.sk), telefón 00421 905 106 911

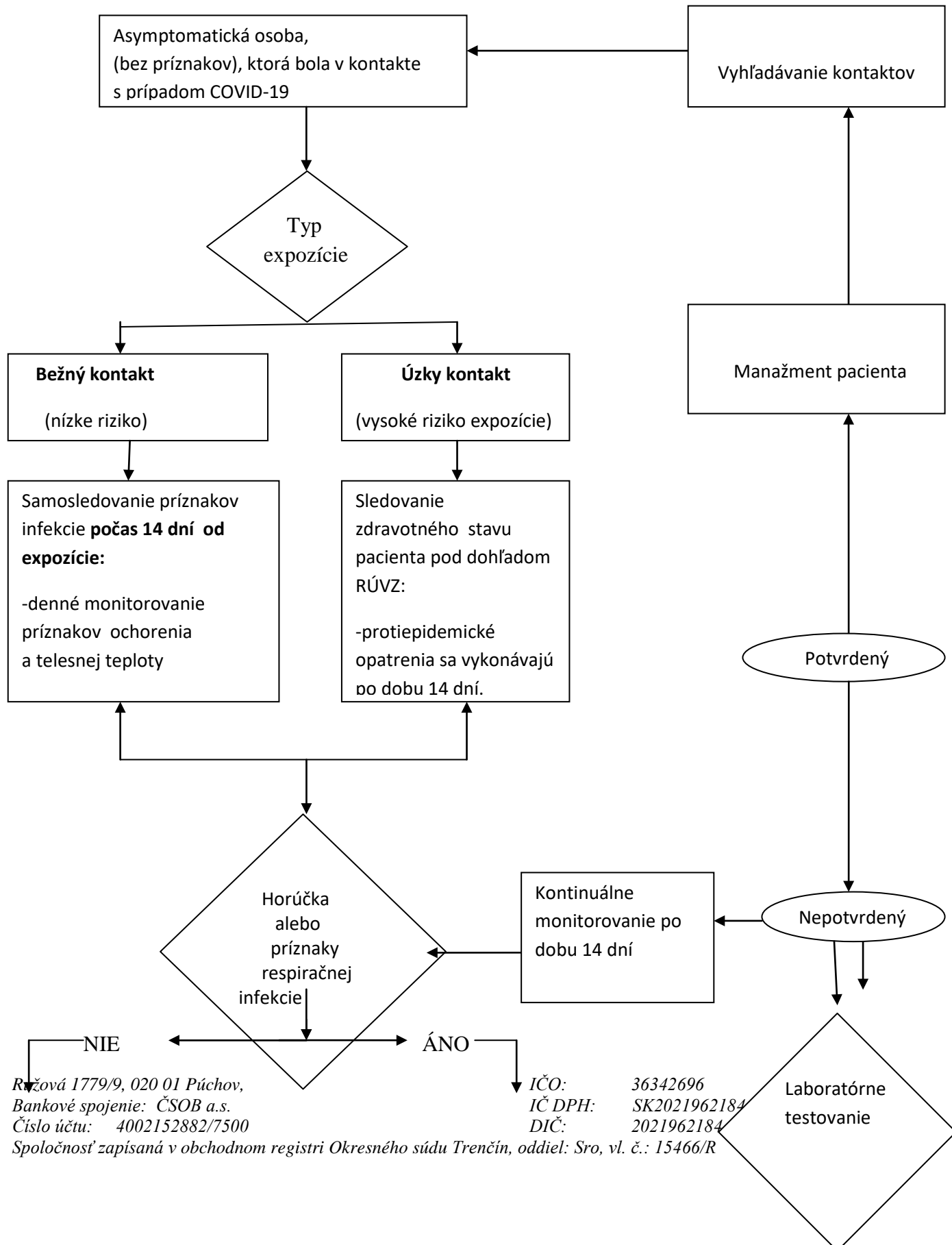

Ryžová 1779/9, 020 01 Púchov,  
Bankové spojenie: ČSOB a.s.  
Číslo účtu: 4002152882/7500  
Spoločnosť zapísaná v obchodnom registri Okresného súdu Trenčín, oddiel: Sro, vl. č.: 15466/R

IČO: 36342696  
IČ DPH: SK2021962184  
DIČ: 2021962184

# ***FM* CONSULTING, spol. s r.o.**

*E mail [maria.komorova@fmconsulting.sk](mailto:maria.komorova@fmconsulting.sk), telefón 00421 905 106 911*

Žiadne ďalšie riziko COVID -19

Izolovať sa a okamžite  
vyhľadať zdravotnícku pomoc



*Ružová 1779/9, 020 01 Púchov,  
Bankové spojenie: ČSOB a.s.  
Číslo účtu: 4002152882/7500  
Spoločnosť zapísaná v obchodnom registri Okresného súdu Trenčín, oddiel: Sro, vl. č.: 15466/R*

*IČO: 36342696  
IČ DPH: SK2021962184  
DIČ: 2021962184*

# ***FM* CONSULTING, spol. s r.o.**

---

*E mail [maria.komorova@fmconsulting.sk](mailto:maria.komorova@fmconsulting.sk), telefón 00421 905 106 911*

*Ružová 1779/9, 020 01 Púchov,  
Bankové spojenie: ČSOB a.s.  
Číslo účtu: 4002152882/7500*

*IČO: 36342696  
IČ DPH: SK2021962184  
DIČ: 2021962184*

*Spoločnosť zapísaná v obchodnom registri Okresného súdu Trenčín, oddiel: Sro, vl. č.: 15466/R*